

KidAble

Early learning starts here



***“We Believe
In Every Child’s
Potential”***



เราคือใคร?



เราคือใคร?



KidAble เราอุทิศตนในการสอนภาษาต่างประเทศ และเปี่ยมด้วยคุณภาพ
เพื่อประโยชน์สำหรับเด็ก ตั้งแต่ปี พ.ศ. 2552

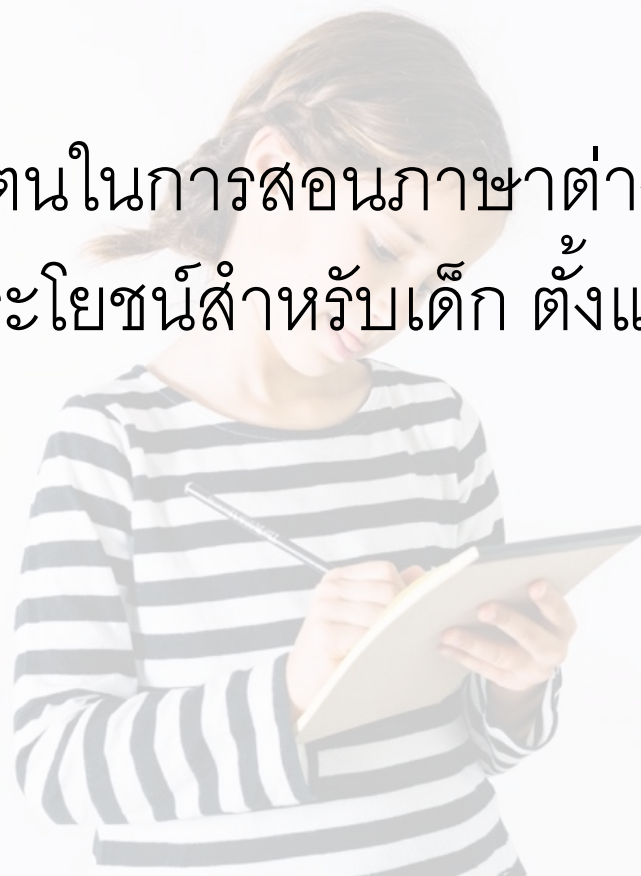

เราคือใคร?



โดยเรื่องที่เราใส่ใจมากที่สุดคือ คุณครูผู้สอนที่ต้องมีคุณสมบัติตามกำหนด และ
อุทิศตนเพื่อการสอน โดยคุณครูนั้น จะต้องมีความกระตือรือร้น และเข้าใจหลักสูตร
อย่างท่องแท้

ในส่วนของการตกแต่งสถาบัน **KidAble** เราจัดบรรยากาศของศูนย์ให้น่าเรียน
เหมาะสมต่อวัยของเด็ก

...การเรียนรู้อย่างรวดเร็วจะเกิดขึ้นได้ จะต้องเริ่มต้นจากการสร้างความมั่นใจ
ในตัวเด็ก การได้พัฒนาทักษะการสื่อสารและเปิดโลกทัศน์ในวัฒนธรรม
ต่างชาติ ต่างภาษา

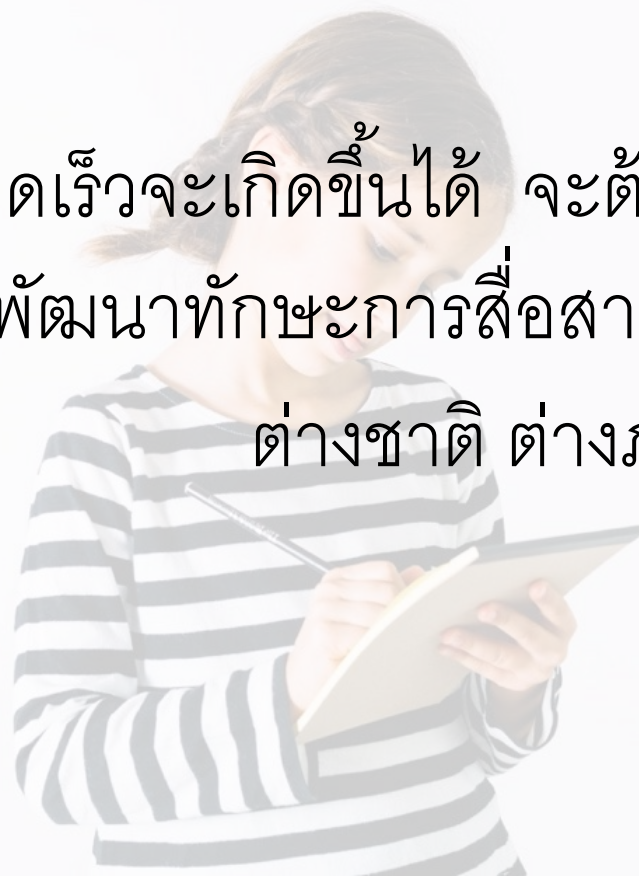

สาขาของคิด เอเบิล



สาขาของคิด'เอเบิล

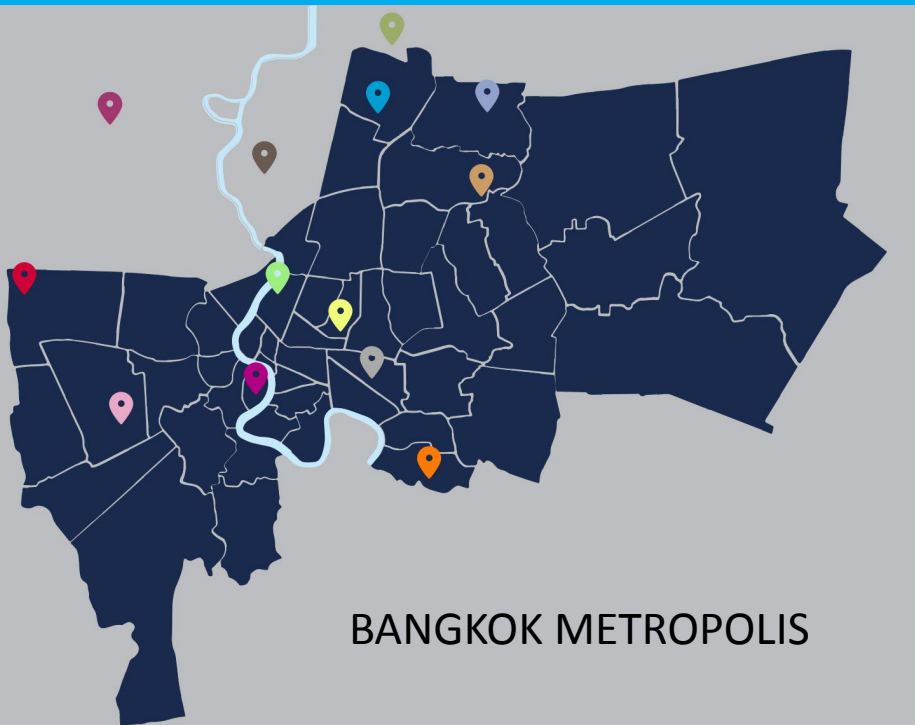

BANGKOK METROPOLIS

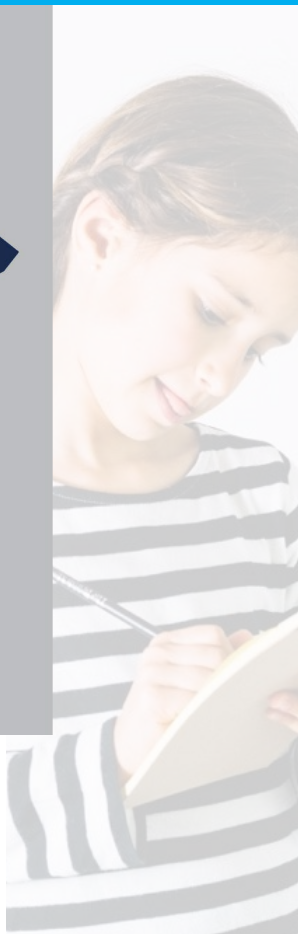

- สาขา รัชสพล ห้าง Plearnary Mall โทร. 064-247-4474
Plearnary Mall, Watcharapol Branch, Bangkok (Tel. 064-247-4474)
- สาขา Rain Hill สุขุมวิท โทร.094-313-3580
Rain Hill, Sukhumvit Branch, Bangkok (Tel.094-313-3580)
- สาขาตลาด AC สายไหม โทร.095-554-4544
AC Market, Saimai Branch, Bangkok (Tel.095-554-4544)
- สาขา ทวีวัฒนา โทร.081-822-3221
Taweewattana Branch, Bangkok (Tel.081-822-3221)

- สาขา ฟอ์จูนทาวน์ โทร.02-641-0656
Fortune Town Branch, Bangkok (Tel.02-641-0656)
- สาขา สุพรีม คอมเพล็กซ์ โทร.02-667-4657
Supreme Complex Branch, Bangkok (Tel. 02-667-4657)
- สาขา ซีคอนบางแค โทร. 094-698-7295
Seacon Bangkae Branch, Bangkok (Tel. 094-698-7295)
- สาขา Platform วังเวียนใหญ่ โทร.063-653-9551
Platform Wongwian Yai, Wongwian Yai Branch, Bangkok (Tel. 063-653-9551)
- สาขา Happy Avenue ดอนเมือง โทร.061-649-4465
Happy Avenue, Donmuang Branch, Bangkok (Tel. 061-649-4465)
- สาขา บางนา โทร.080-975-3838
Bangna Branch, Bangkok (Tel.080-975-3838)
- สาขา เกตเวย์บางซื่อ โทร.084-297-9297
Gateway Bangsue Branch, Bangkok (Tel.084-297-9297)
- สาขา เซ็นทรัลปิ่นเกล้า โทร.098-249-8209
Central Pinklao Branch, Bangkok (Tel.098-249-8209)

สาขาของคิค'เอเบิล



- สาขา เซ็นทรัล รัตนาธิเบศร์ โทร.089-688-2484
CentralPlaza Rattathibet Branch, Nonthaburi (Tel.089-688-2484)
- สาขา พหลิมอล อ.บางใหญ่ โทร.081-155-9955
Tesco Lotus Plus Mall, Bangyai Branch, Nonthaburi (Tel.081-155-9955)
- สาขา MT Arena ลำลูกกา โทร.063-936-9356
MT Arena Sport & Lifestyle Mall, Lumlukka Branch, Pathumthani (Tel.063-936-9356)
- สาขา อุดรดิต์ โรงเรียน ไตรศาสตร์วิทยา โทร.091-027-9936
Traisaswitaeed School Branch, Uttaradit (Tel.091-027-9936)
- สาขา อ.พิมาย โคราช โรงเรียนอนุบาลประภารัตน์ โทร.081-718-2291
Anuban Praparatt School Branch, Nakhon Ratchasima (Tel.081-718-2291)
- สาขา ราชบุรี โทร. 098-635-9595
Ratchaburi Branch, Ratchaburi (Tel.032-206-376)
- สาขา เมืองชลบุรี โทร.080-961-5845
Muang Chonburi Branch, Chonburi (Tel.080-961-5845)
- สาขา อรัญประเทศ โทร. 080-554-4482
Aranyaprathet Branch, Sa Kaeo (Tel.080-554-4482)
- สาขา บ่อวิน ชลบุรี โทร.095-995-4690
Bowin Branch, Chonburi (Tel.095-995-4690)
- สาขา ระยอง โทร.093-551-8869
Rayong Branch, Rayong (Tel. 093-551-8869)
- สาขา ภูเก็ต โทร.088-245-0245
Phuket Branch, Phuket (Tel.088-245-0245)
- สาขา บ้านแลง ระยอง โทร.061-387-4073
Ban Laeng Branch, Rayong (Tel.061-387-4073)
- สาขา นครศรีธรรมราช โทร.086-691-8237
Nakronsithummarat Branch, Nakronsithummarat (Tel.086-691-8237)

ทำไมภาษาต่างประเทศถึงมี
ความสำคัญ



ทำไมภาษาต่างประเทศถึงมีความสำคัญ



- 1) เปิดโอกาสในเส้นทางอาชีพแห่งอนาคต
- 2) ช่วยฝึกกระตุ้นสมองของเรา
- 3) เป็นจุดก่อเกิดการสร้างความสัมพันธ์ กับเพื่อนต่างชาติ ต่างภาษา และต่างวัฒนธรรม

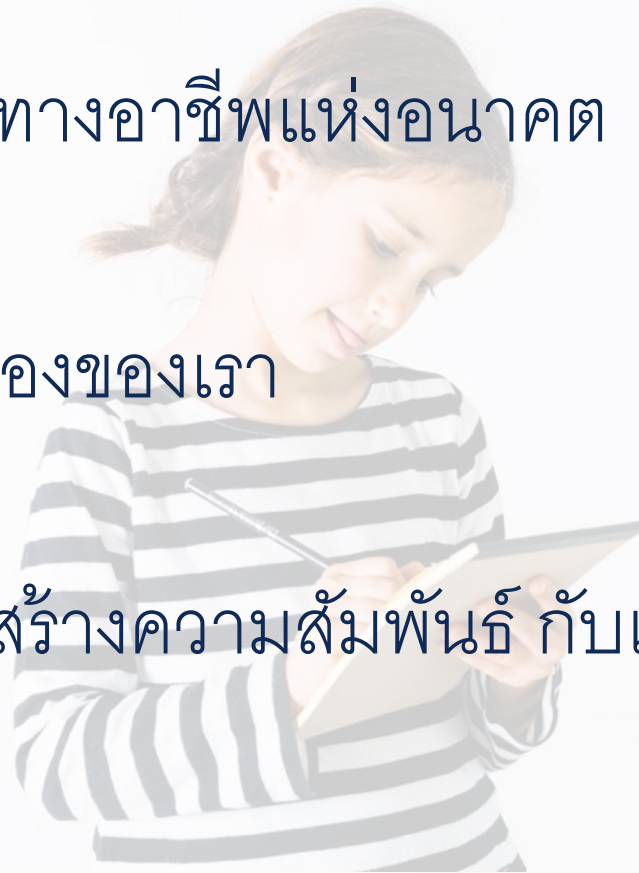

ทำไมภาษาต่างประเทศถึงมีความสำคัญ



- 4) มีมุมมองในการเข้าใจคนอื่น สิ่งต่างๆ ที่แตกต่างจากวัฒนธรรมของตัวเอง
- 5) เราจะกลายเป็นคนน่าสนใจขึ้นไม่น้อย และยังสามารถได้พบปะคนที่น่าสนใจด้วย
- 6) ในการไปเที่ยวต่างประเทศ การสื่อสารได้หลายภาษามีประโยชน์มากทีเดียว โดยเฉพาะภาษาอังกฤษ

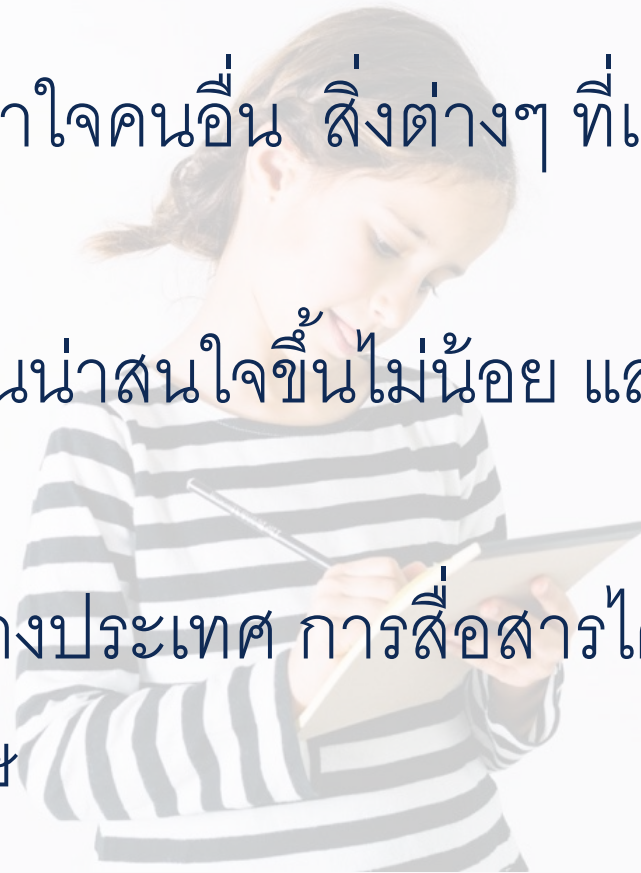

ทำไมภาษาต่างประเทศถึงมีความสำคัญ



7) เราจะกลายเป็นคนที่ฉลาดมากขึ้น

8) ความมั่งคั่งทางด้านภาษาที่เราได้เรียนรู้ จะช่วยให้เราเพลิดเพลิดโดยไม่รู้ตัว

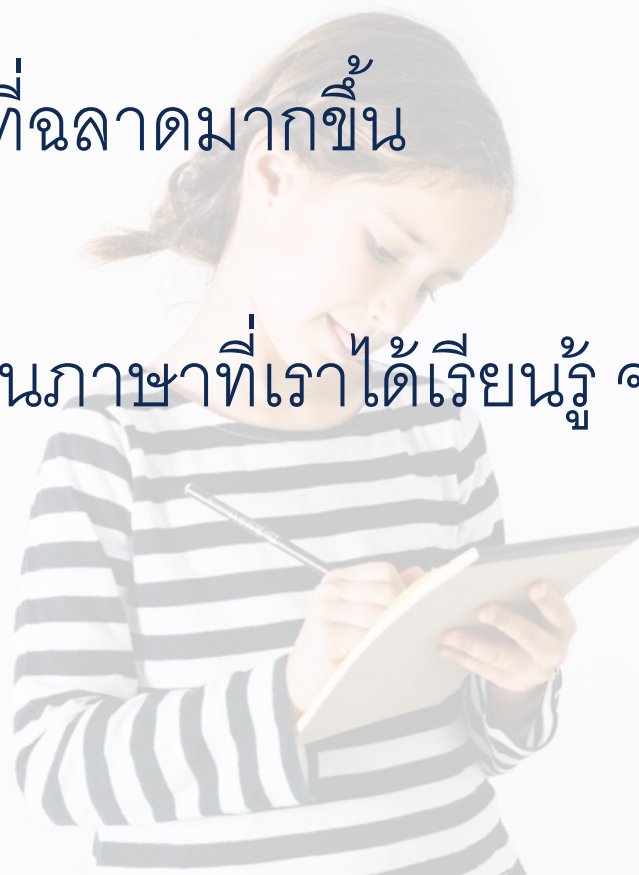

มอนเตสซอรีคืออะไร?



มอนเตสซอริคืออะไร?



ทฤษฎีมอนเตสซอริ คือวิธีการเรียนการสอนอีก 1 แนว
ซึ่งมีพื้นฐานในเรื่องของการฝึกปฏิบัติจากตัวผู้เรียน
เรียนรู้จากการฝึกฝน การทำกิจกรรมต่าง ๆ และการเล่นที่
เป็นประโยชน์ต่อการเรียนรู้ของเด็ก



**The goal of
early childhood education
should be to activate
the child's own natural desire
to learn.**

Dr. Maria Montessori

มอนเตสซอรีคืออะไร?



ในห้องเรียนของมอนเตสซอรี เด็ก ๆ จะสามารถ
เลือกสิ่งที่ตัวเองมีความสนใจที่จะเรียนรู้ และคุณครู
มีวิธีการจัดการสอน กิจกรรมต่าง ๆ ให้เหมาะสมกับ
วัยของนักเรียน



มอนเตสซอรีคืออะไร?



เด็ก ๆ มีความสามารถในการทำงานร่วมกันเป็นกลุ่มและ
เดี่ยวได้ วัตถุประสงค์เพื่อให้เด็กได้เก็บเกี่ยวความรู้เกี่ยวกับ
โลกของเรา และพัฒนาศักยภาพของตัวเองให้มากที่สุด



ทำไมถึงเลือกคิด เอเบิล?



ประสบการณ์

ตั้งแต่ปี พ.ศ. **2552** **KidAble** เป็นผู้นำทางด้านการสอนภาษาเปี่ยมด้วยคุณภาพ โดยเราใช้ทฤษฎีมอนเตสซอรี และเราใส่ใจในการพัฒนาหลักสูตรเพื่อให้ผลสัมฤทธิ์ต่อการเรียนรู้ที่ดีที่สุด และคุณจะต้องมีประสบการณ์ในด้านการสอนก่อนลงสอนจริง



ทำไมถึงเลือกคิด'เอเบิล0



มาตรฐาน และกลุ่มสมาชิก

KidAble จัดทะเบียนเป็นโรงเรียนภายใต้กระทรวงศึกษาธิการ และเรายังเป็นสมาชิกของสมาคมไทยแพรนาไลส์

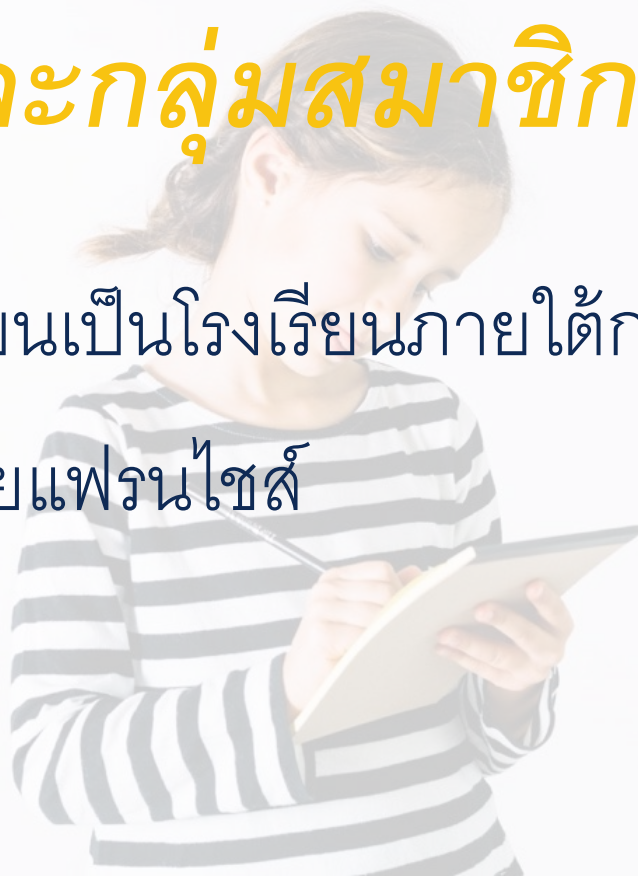

ทำไมถึงเลือกคิด'เอเบิล0



จำนวนนักเรียนต่อห้อง เพื่อให้ประสิทธิภาพสูงสุด

ห้องเรียนของเรา มีนักเรียนต่อห้องเพียง **5-8** คน เพื่อให้การเรียนรู้มี
ประสิทธิภาพสูงสุด

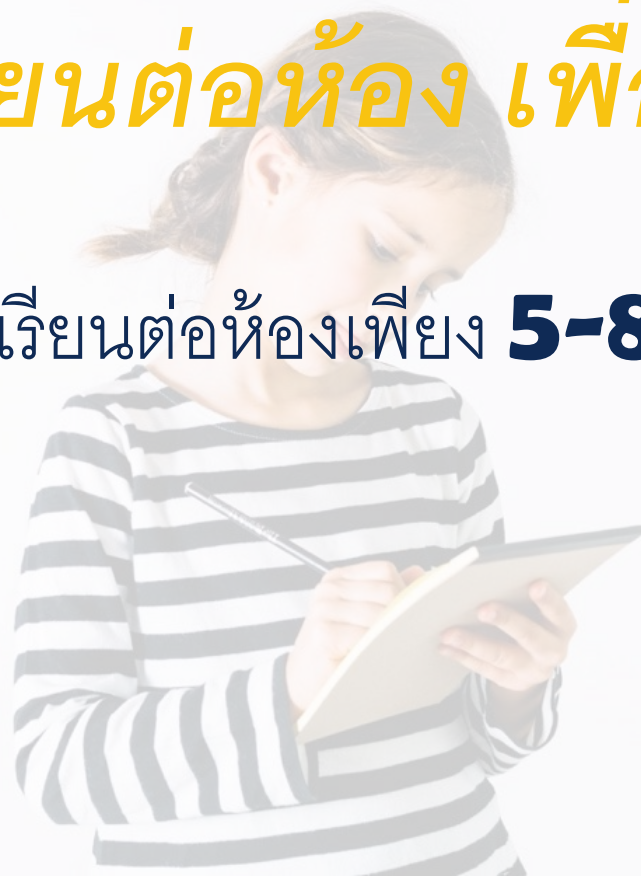

บรรยากาศ และความปลอดภัยในห้องเรียน

ห้องเรียนของเรามีการจัด ตกแต่ง เพื่อให้เหมาะสมต่อวัยการเรียนรู้ของเด็ก เพื่อให้เด็กรู้สึกถึงความรู้สึกที่ปลอดภัย เพื่อให้กล้าที่จะมีส่วนร่วมในชั้นเรียน ตามตอบได้อย่างเป็นธรรมชาติ

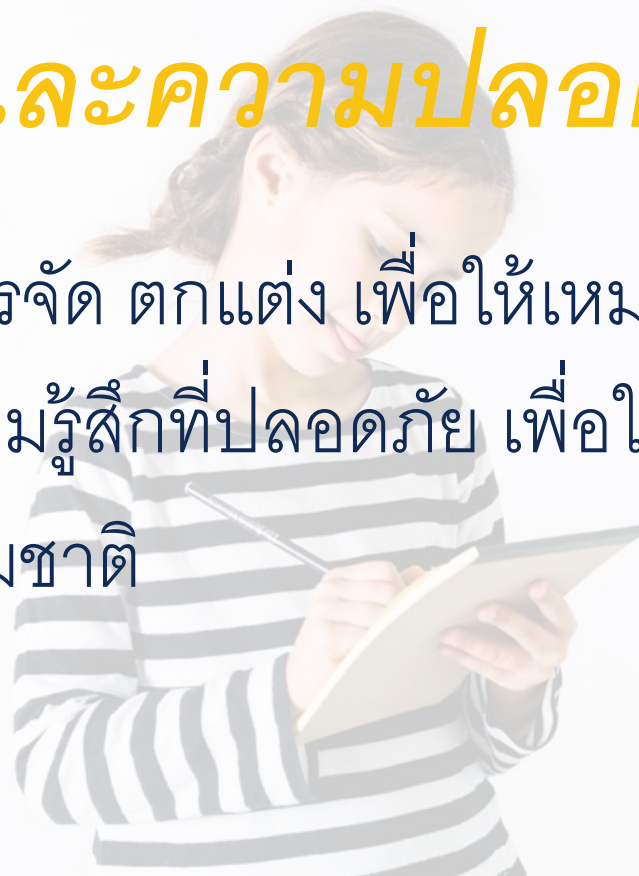

การประเมินวัดระดับ

เรามีระบบการประเมิน เพื่อวัดระดับความสามารถทางด้านภาษาก่อนเริ่มเรียน เพื่อจะได้จัดชั้นเรียนตามความเหมาะสมของนักเรียนที่มีระดับเท่ากัน หรือใกล้เคียงกัน

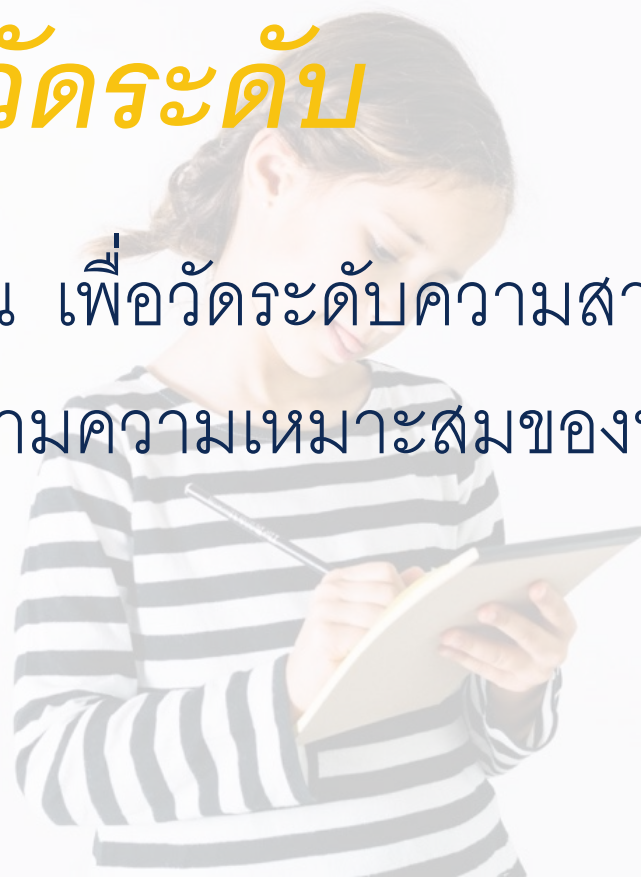

การติดตามพัฒนาการ ความสามารถ

KidAble มีกระบวนการติดตามพัฒนาการ และความสามารถของเด็ก โดยผ่านระบบปฏิบัติการออนไลน์ และยังเป็นอีกหนึ่งช่องทางในการสื่อสารกับผู้ปกครอง และผู้ปกครองก็สามารถเข้าไปดูได้ด้วยเช่นกัน

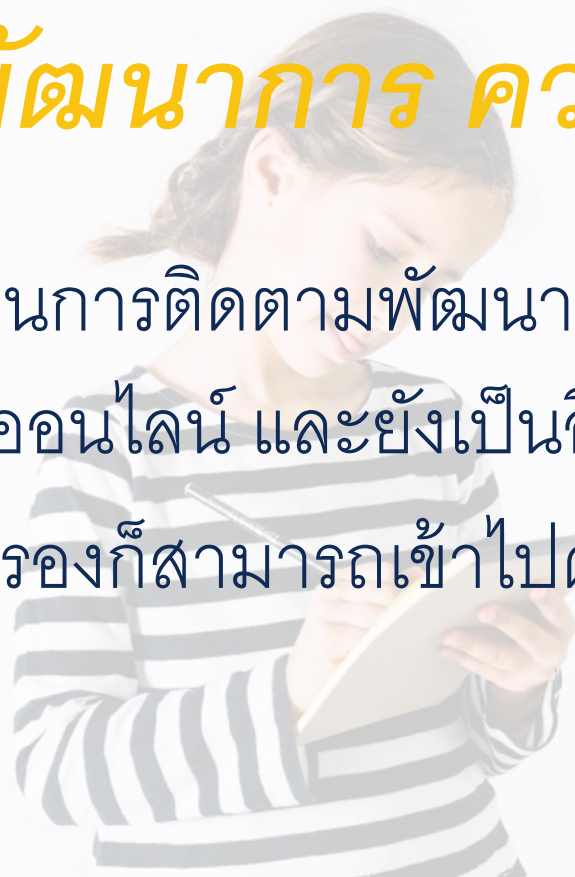

ความยืดหยุ่น

เรามีคอร์สเรียนที่มีความหลากหลาย ระยะเวลาและวันที่เริ่มเรียน ดังนั้นการจัดตารางเรียนในระบบของเรา สามารถช่วยให้นักเรียนมีทางเลือก ตัวเลือก เพื่อให้การเรียนรู้ไปสู่เป้าหมายที่ดีที่สุด

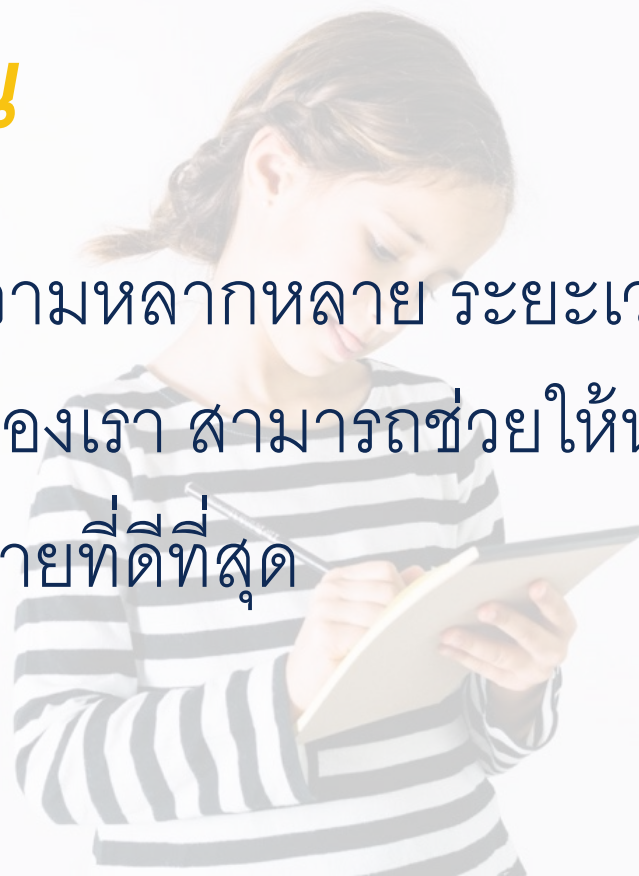

กิจกรรม

เรามีกิจกรรมพิเศษที่ช่วยให้เด็กนักเรียนได้มีส่วนร่วมมากที่สุด และยังทำให้นักเรียนได้สนิท คุ่นเคยกับเพื่อนในชั้นเรียน เพื่อฝึกฝนภาษา เพิ่มพูนความรู้ และแบ่งปันประสบการณ์จากวัฒนธรรมของเพื่อนแต่ละคน



ทำไมถึงเลือกคิด'เอเบิล0



สาขาที่ตั้งอยู่ทั้งในกรุงเทพ ฯ และต่างจังหวัด

สาขาของเราตั้งอยู่ตามต่างจังหวัดต่าง ๆ ของประเทศไทย รวมทั้งหลายสาขาทั้งในกรุงเทพ ฯ และปริมณฑล

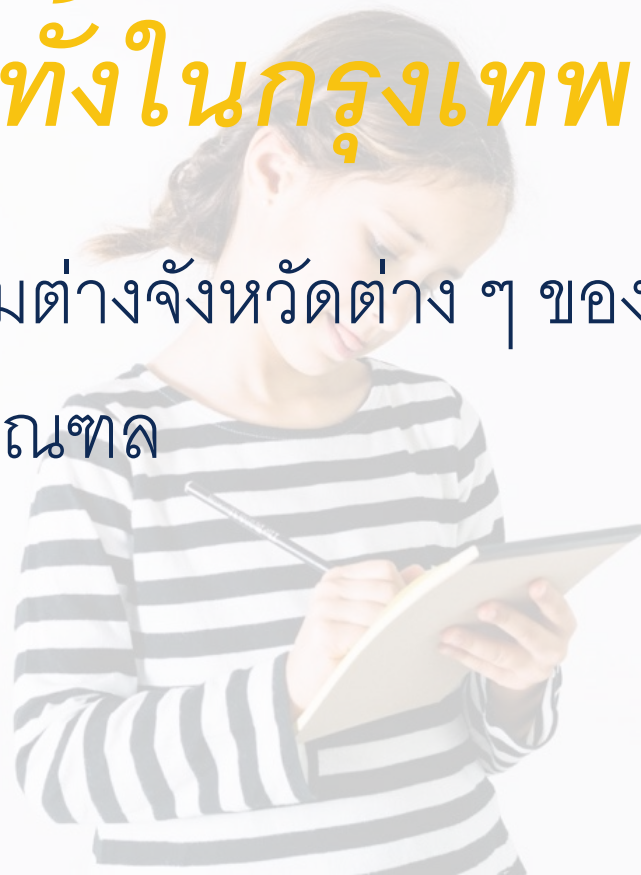

หลักสูตรภาษาอังกฤษ



เราสอนอะไรบ้างที่ **KidAble**:

Phonics

Conversation

4 skills and presentation skill



หลักสูตรภาษาจีน



เราสอนอะไรบ้างที่ **KidAble**:

- # Pinyin, Simplified Chinese
- # 4 skills and presentation skill
- # Chinese proverbs
- # Chinese traditional life style

ทำไมถึงเลือกเฟรนไชส์ คิค เอเบิล?



ทำไมถึงเลือกเฟรนไชส์'คิด'เอเบิล0



- 1) เราสนับสนุนผู้ที่ต้องการทำธุรกิจ เป็นเจ้าของกิจการ โดยได้รับการสนับสนุนจากหน่วยงานต่าง ๆ ที่มีชื่อเสียง (ธนาคาร, การตลาด...)



- 2) คุณไม่จำเป็นต้องมีประสบการณ์ในการทำธุรกิจมาก่อน เพราะเราจะไต่และอบรมการทำธุรกิจนี้จากโมเดลที่ประสบความสำเร็จมาแล้ว

- 3) คุณมีเส้นทางในการประสบความสำเร็จในการทำธุรกิจนี้ สูงกว่าStart-up รายใหม่ ๆ

ทำไมถึงเลือกเฟรนไชส์'คิด'เอเบิล



4) คุณจะได้รับประโยชน์ในเรื่องของชื่อเสียงที่มีมาแล้วของแบรนด์ และภาพลักษณ์ การจัดการ และการตลาดภาพรวมของแบรนด์ทั่วทั้งประเทศ โดยการสนับสนุนจาก ส่วนกลาง



5) คุณจะรู้เลยว่าเรื่องของการเงิน การลงทุน คุณจะมีค่าใช้จ่ายน้อยกว่าการที่คุณจะเริ่มธุรกิจใหม่เอง เมื่อเทียบกับขนาดของธุรกิจไซส์ที่เท่ากัน

ทำไมถึงเลือกแฟรนไชส์'คิด'เอเบิล



บทบาทหน้าที่ของแฟรนไชส์ชอร์:

1. มีหน้าที่แนะแนวทางในการเปิดศูนย์
2. มีหน้าที่พัฒนาหลักสูตร ดูแลและพัฒนาหลักสูตรให้ดีขึ้นอย่างสม่ำเสมอ
3. มีหน้าที่คิดค้น ส่งต่อและพัฒนาเทคนิคการสอน
4. สนับสนุนสื่อ อุปกรณ์การเรียนการสอน
5. จัดอบรมการทำงานในศูนย์ และเทคนิคการสอน
6. โพรโมทแบรนด์ **KidAble** ภาพรวมของทั้งประเทศ
7. ควบคุม รักษาคุณภาพ มาตรฐานการปฏิบัติงานของทุกสาขา
8. ให้คำปรึกษาถึงวิธีการจัดการ ภาพลักษณ์และภาพรวมของสาขา



หน้าที่ของเฟรนไชส์



หน้าที่ของเฟรนไชส์:

1. ปฏิบัติตามคำแนะนำในการเปิดศูนย์
2. จัดการเรียนการสอนให้ได้มาตรฐานที่กำหนดไว้ภายใต้แบรนด์ **KidAble**
3. เข้าร่วมการอบรมตามที่ทางบริษัทฯ ได้กำหนดไว้
4. จัดการ ดูแลสาขา
5. ทำการตลาดในพื้นที่สาขาตั้งอยู่
6. หากคุณครู โดยทางสำนักงานใหญ่จะจัดอบรมวิธีการสรรหา

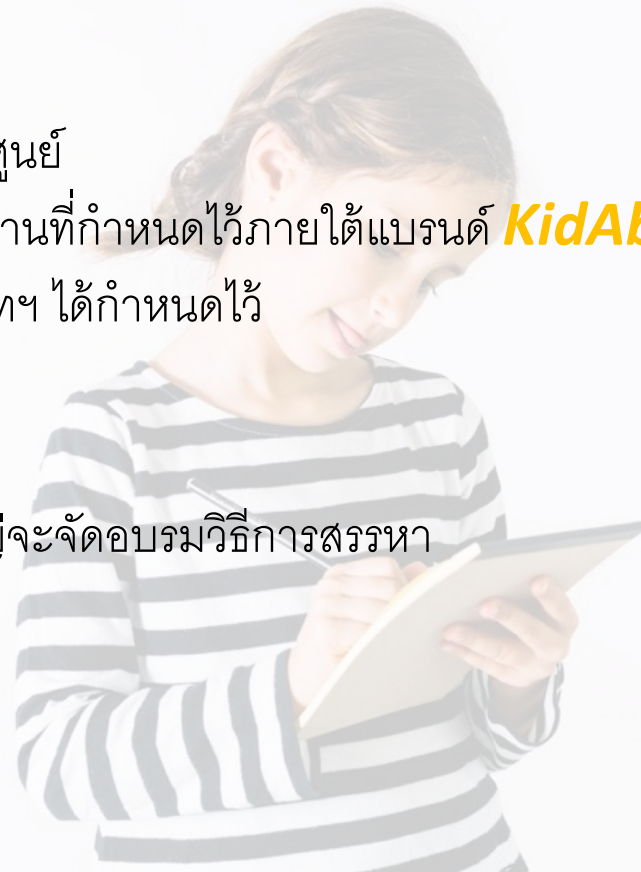

ประโยชน์ที่แฟนโซเชียลจะได้รับ



ประโยชน์ที่เฟรนไชส์จะได้รับ



ปัจจัยในการเลือกทำเล และรูปแบบของศูนย์

สถานที่สำคัญใกล้เคียง

	ชื่อสถานที่	ขนาด	ระยะห่างจาก Kid Able	ระยะเวลาการเดินทางถึง Kid Able
1	โรงเรียน นานาชาติ เซนต์แอนดรูว์		700 m	5 mins
2	หมู่บ้าน นิศาธานี		1.7 km	10 mins
3	ศูนย์การค้า เซ็นทรัลแจ้งวัฒนะ		3.7 km	20 mins
4	สถานีวิทยุกระจายเสียงแห่งประเทศไทย		8.1 km	30 mins
5	โรงเรียนนานาชาติไอเอสบี		1.8 km	10 mins
6	โรงเรียนอนุบาลราชานู		1.8 km	10 mins
7	ศูนย์การค้าบิ๊กซีแจ้งวัฒนะ		8 km	10 mins
8	เมืองทองธานี		9.5 km	10 mins
9	โรงเรียนประชาอุปถัมภ์		3.4 km	7 mins
10	โรงเรียนสหประชาไทยสงเคราะห์		1.5 km	5 mins
11	โรงเรียนอิมพริโพล		6 km	10 mins

แผนที่โดยสังเขป (กรุณาแนบแผนที่ฉบับเต็มด้วย)

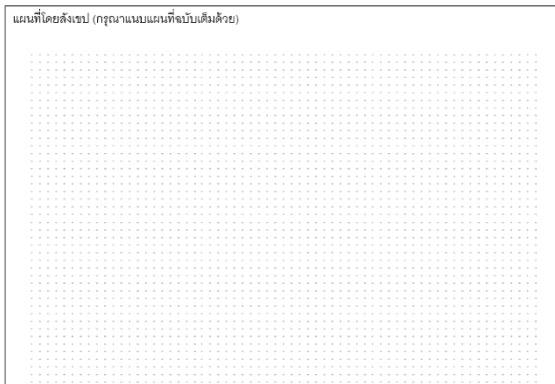

Franchise Team	Marketing Team	Management

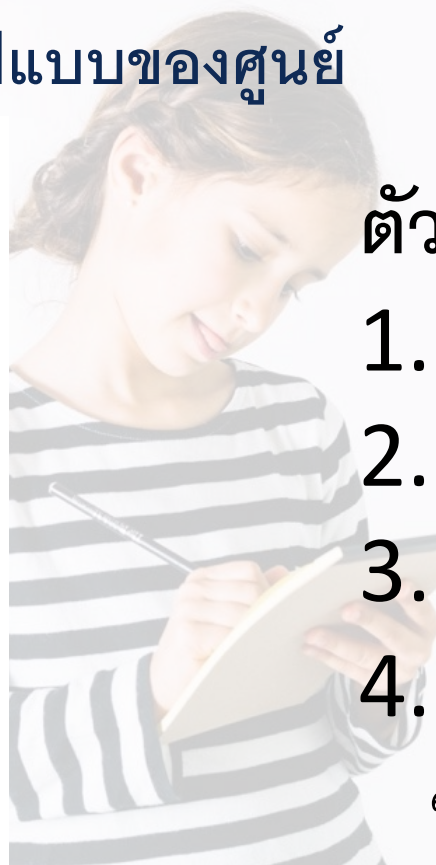

ตัวอย่างของทำเลที่ตั้งสถาบัน

1. ตำแหน่งที่ตั้ง มีคนผ่านไปผ่านมา
2. อยู่ใกล้แหล่งชุมชน โรงเรียน ที่พักอาศัย
3. มีที่จอดรถสะดวกต่อการรับส่งนักเรียน
4. ภายในตัวอาคาร สถาบันตั้งอยู่ในที่ไม่ซ้ำซ้อน
5. มีห้องน้ำ สะอาด ถูกสุขลักษณะ

ประโยชน์ที่เพื่อนไซส์ไซจะได้รับ



ปัจจัยในการเลือกทำเล และรูปแบบของศูนย์

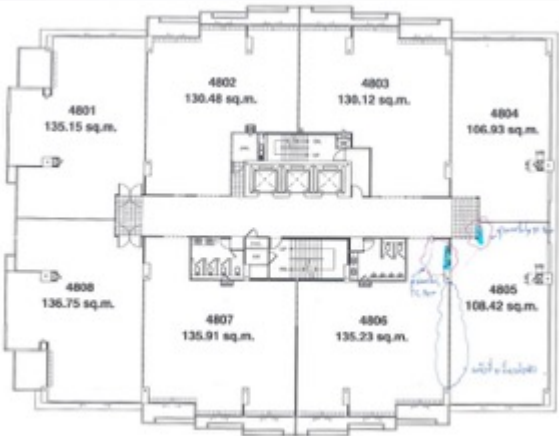

ตัวอย่างของแปลนสถาบัน ประกอบด้วย

1. ห้องเรียน
2. เคาน์เตอร์ของเจ้าหน้าที่
3. พื้นที่เล่นสำหรับเด็ก
4. ที่นั่งรอ
5. ห้องพักครู และที่เก็บเอกสาร



ประโยชน์ที่เฟรนไชส์จะได้รับ



ERP System



ประโยชน์ของระบบ

1. จัดการฐานข้อมูลภายในองค์กร
2. จัดการคลาสเรียน ตารางเรียน
3. จัดการข้อมูลทางด้านบัญชี
4. ลดความซับซ้อนในการทำงาน
5. สามารถจัดการงานภายในองค์กรได้อย่างคล่องตัวและรวดเร็ว
6. เป็นเครื่องมือที่ช่วยให้ครูผู้สอนทำงานได้อย่างรวดเร็วและมีประสิทธิภาพ
7. ผู้ปกครองสามารถเข้าระบบเพื่อทราบความก้าวหน้าของนักเรียนได้ตลอดเวลา
8. ลดการใช้ทรัพยากร เช่น กระดาษ เป็นต้น

ประโยชน์ที่แฟนโซเชียลจะได้รับ



การตลาด / การประชาสัมพันธ์ และ Social Media



- 1 Online
- 2 Offline



- 1. Website
- 2. Facebook
- 3. YouTube
- 4. Open House
- 5. Anniversary
- 6. Newspapers

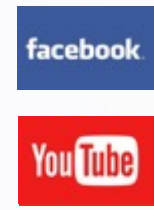

Franchisee Fees



ค่าเฟรนไชส์แรกเข้า



ค่าแรกเข้า: 500,000 บาท / 1 ภาษา (อังกฤษหรือจีน)

900,000 บาท / 2 ภาษา (อังกฤษและจีน)

ระยะเวลา: 3 ปี

พิเศษ

* โปรโมชั่นตั้งแต่วันนี้ ถึงวันที่ 30 มิถุนายน

400,000 บาท / 1 ภาษา (อังกฤษหรือจีน)

750,000 บาท / 2 ภาษา (อังกฤษและจีน)

Royalty Fees



ค่าธรรมเนียมขึ้นอยู่กับรายรับของศูนย์ ด้วยอัตราที่ลดลงตามรายรับที่มากขึ้น

Royaty fee rates				
Turnover (THB)		RF rate	RE (mex.)	eff.RF rate
-	100,000.00	-	20,000.00	
100,001.00	150,000.00	25.0%	32,500.00	21.67%
150,001.00	200,000.00	20.0%	42,500.00	21.25%
200,001.00	250,000.00	15.0%	50,000.00	20.00%
250,001.00	300,000.00	10.0%	55,000.00	18.33%
300,001.00	400,000.00	5.0%	60,000.00	15.00%
400,001.00	1,000,000.00	2.5%		

คำศัพท์เรียน



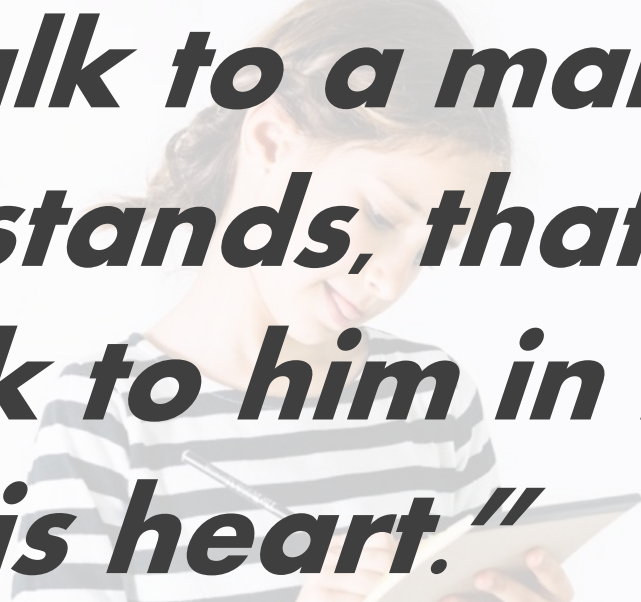

***“If you talk to a man in a language
he understands, that goes to his head.
If you talk to him in his language, that
goes to his heart.”***

Nelson Mandela

Thank You

